

Profil af en årgang DTU for:
civilbachelor, civilbachelor, 2023

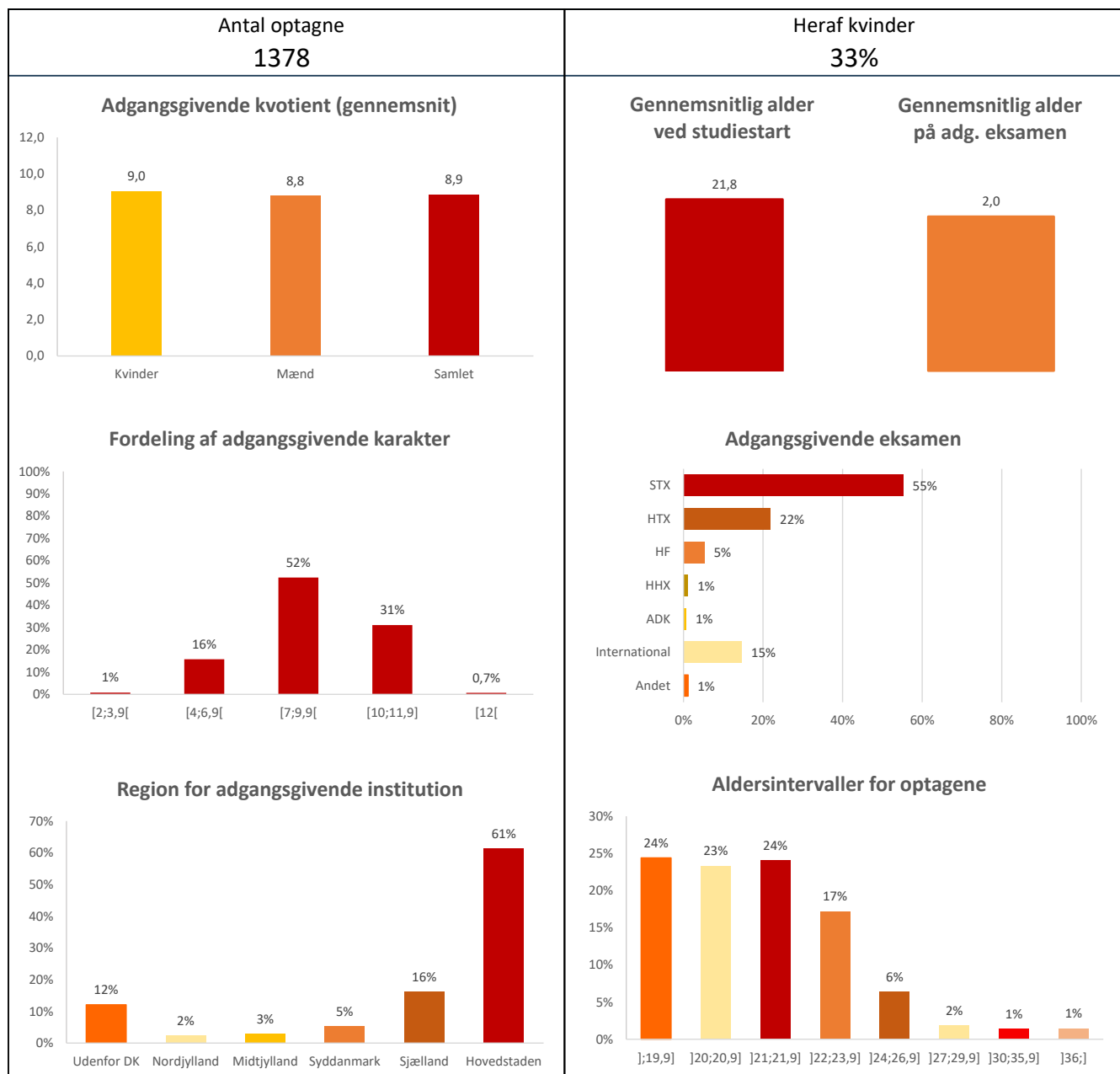

Denne profil indeholder deskriptiv statistik om de forskellige års optag på bacheloruddannelsen i teknisk videnskab (civilbachelor) og diplomingeniøruddannelsen. Formålet med profilen er at beskrive nogle af de nyoptagnes karakteristika i form af deres uddannelsesmæssige, geografiske og aldersmæssige baggrund. Talmaterialet i nærværende profil baserer sig på de oplysninger, som DTU registrerer om de studerende til brug for behandling af deres ansøgning om optagelse.

Perioden 2019-2023

Optag for civilbachelor, civilbachelor

	2019	2020	2021	2022	2023	Udvikling 2019-2023
Antal	1.327	1.533	1.334	1.241	1.378	51
Udvikling i %	-	16%	-13%	-7%	11%	4%

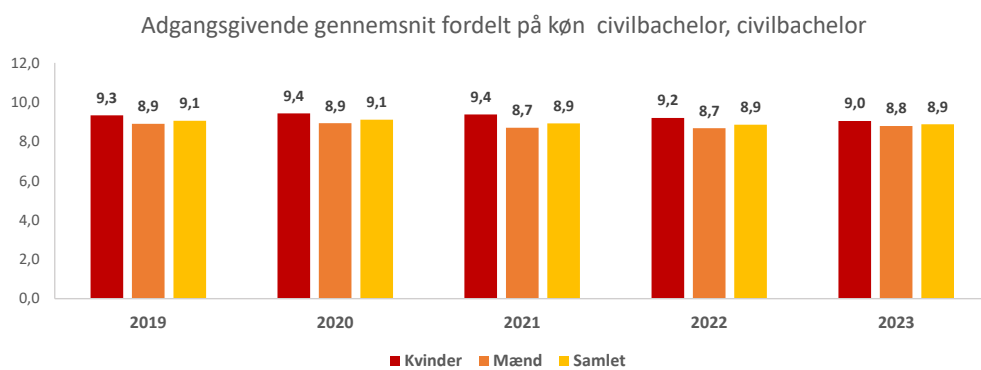
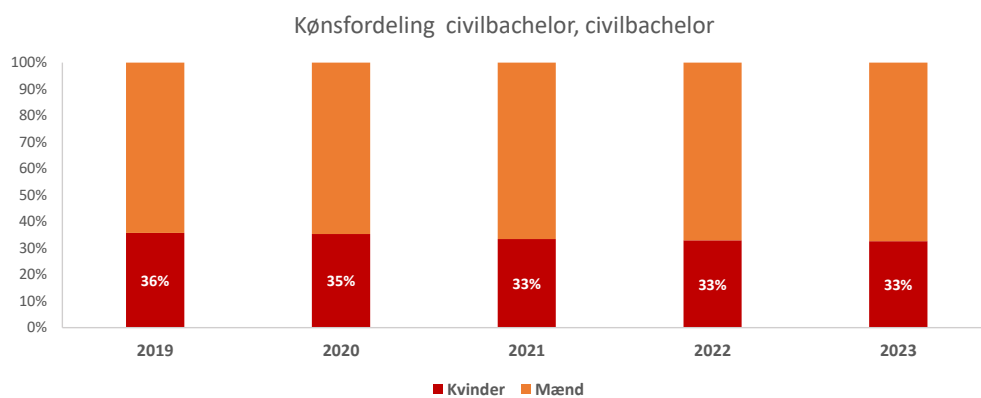

Adgangsgivende gennemsnit grupperet civilbachelor, civilbachelor

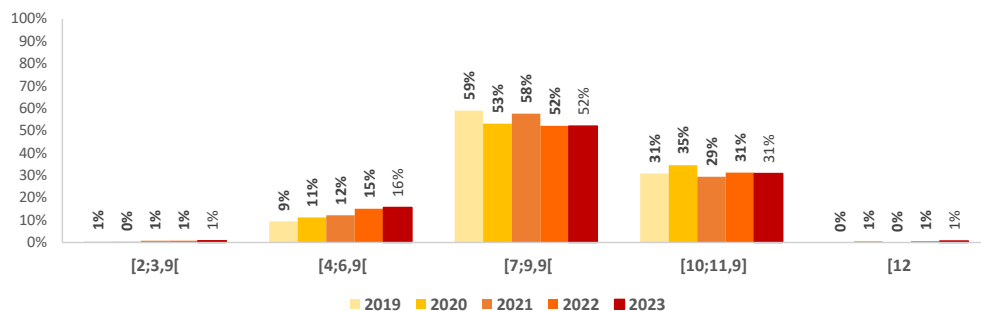

Gennemsnitlig alder ved studiestart civilbachelor, civilbachelor

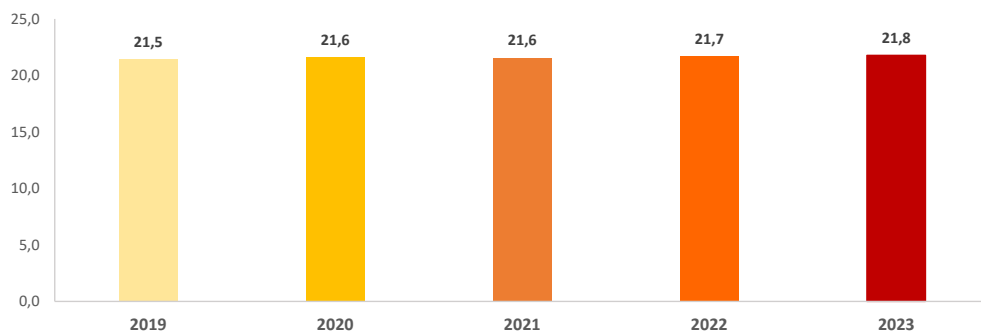

Alder på adgangsgivende eksamen ved studiestart civilbachelor, civilbachelor

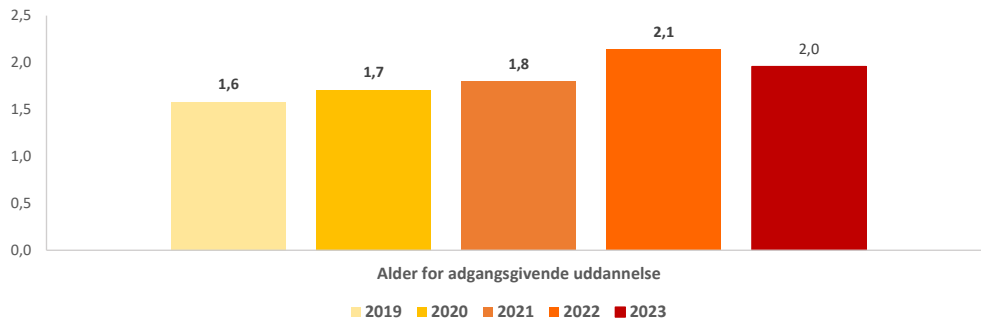

Adgangsgivende eksamen fordelt på grupper civilbachelor, civilbachelor

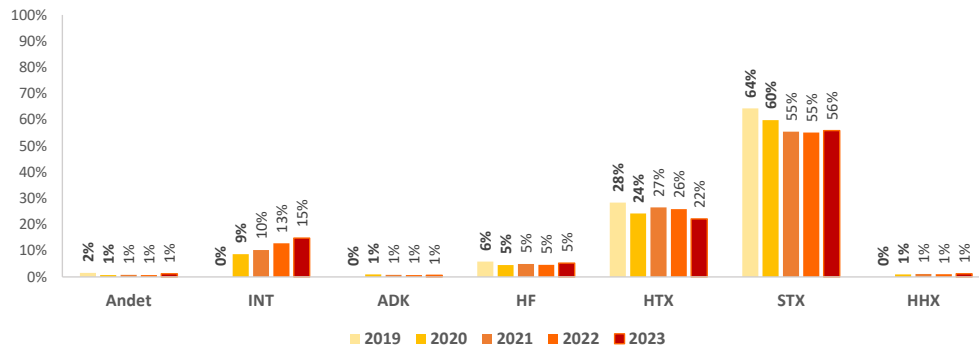

Optag fordelt på region civilbachelor, civilbachelor

